06.02.17

SAS J.MART ARCHITECTE
President :Joel MART architecte DPLG
Ordre des architectes Ile de France n° S18453
HUGUES ROSARIO GALANTE
Architecte DPLG
Ordre des architectes PACA n° 16005
8 avenue Paul Roussel
83990 SAINT TROPEZ

OPERATION	Extension du hameau des cortasses 84220 GORDES
MAITRE D'OUVRAGE	SCI LUBERON DEVELOPPEMENT / mr HENRY Vincent Domaine de Coromandel 13800 ISTRES
	dossier PC
	SAS J.MART ARCHITECTE president : Joel MART Architecte DPLG HUGUES ROSARIO GALANTE architecte DPLG 4 rue paul Roussel 83990 SAINT TROPEZ fax 09 74 76 41 59 mobile: 06 88 23 45 47 e mail: contact@mart-architecte.com **annexes**
	PROTECTION DES DROITS D'AUTEUR:Toute reproduction meme partielle des plans,documents techniques,pieces ecrites de l'architecte est interdite.Une copie ou reproduction par quelque procede que ce soit:photographie,microfilm, bande magnetique,disque ou autre ,constitue uen contrefa on passible des peines prevues par la loi n° 57298 du 11 mars 1957

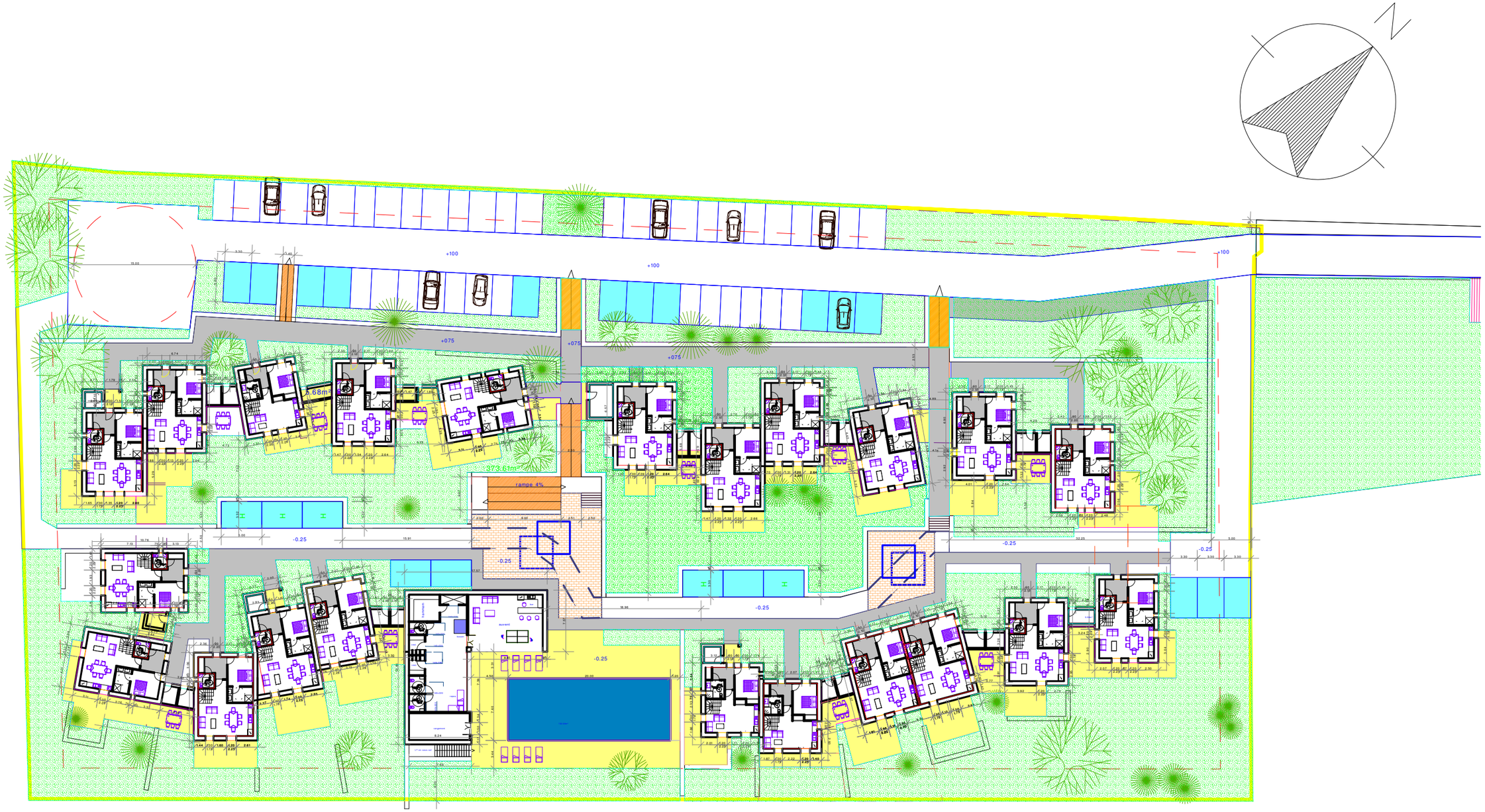

06.02.17	**PCMI 2**	**plan RDC ensemble**	**ech:**	**1/500**

SAS J.MART ARCHITECTE
President :Joel MART architecte DPLG
Ordre des architectes Ile de France n° S18453
HUGUES ROSARIO GALANTE
Architecte DPLG
Ordre des architectes PACA n° 16005
8 avenue Paul Roussel
83990 SAINT TROPEZ

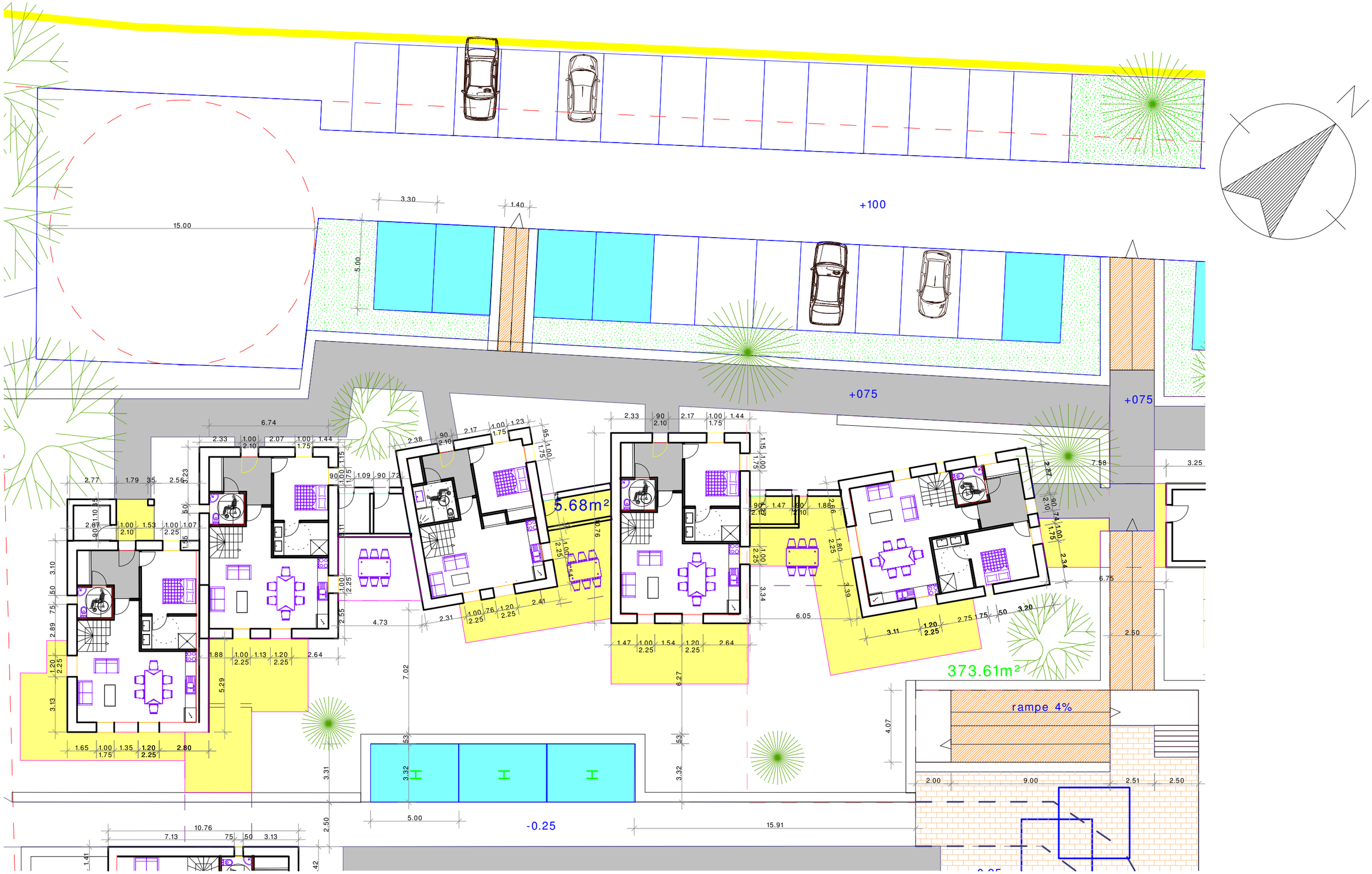

06.02.17	**PCMI 2**	**plan RDC 1**	**ech: 1/200**	SAS J.MART ARCHITECTE President :Joel MART architecte DPLG Ordre des architectes Ile de France n° S18453 HUGUES ROSARIO GALANTE Architecte DPLG Ordre des architectes PACA n° 16005 8 avenue Paul Roussel 83990 SAINT TROPEZ

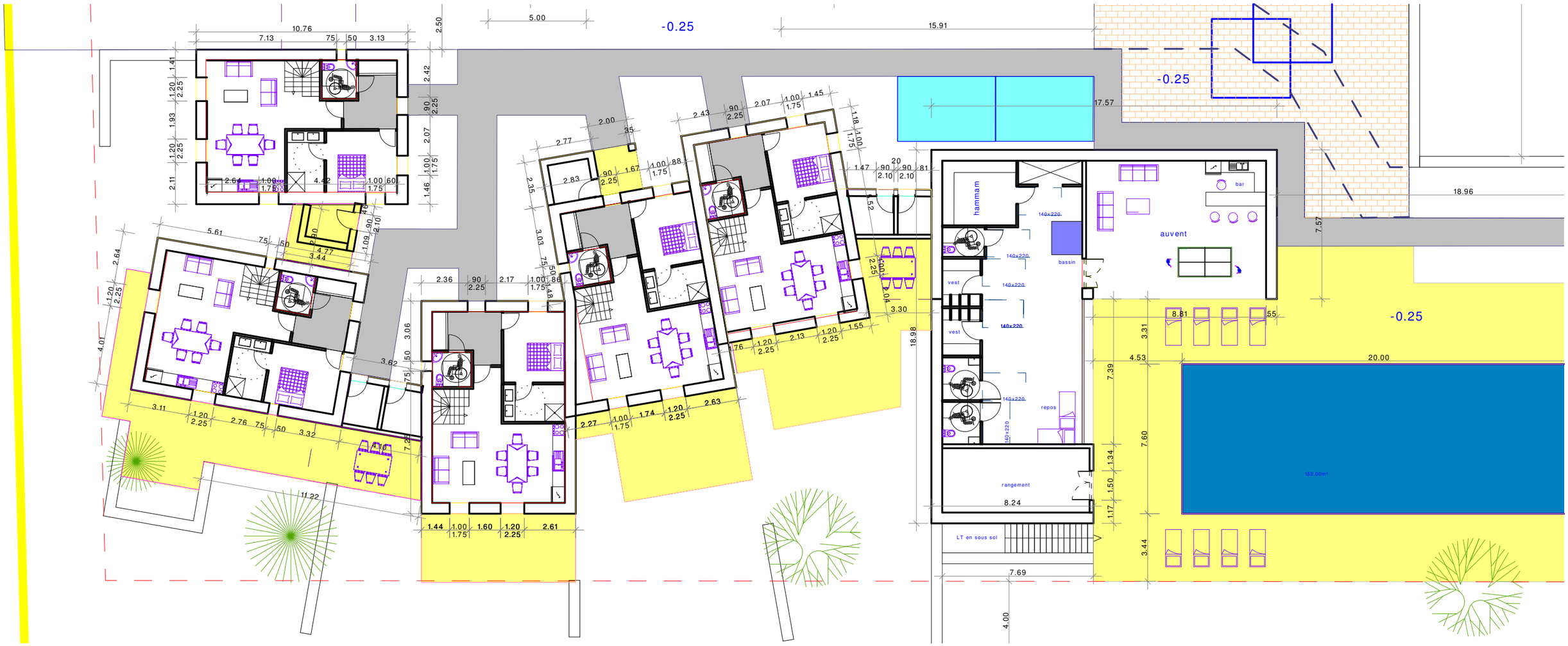

06.02.17	PCMI 2	plan RDC 2	ech:	1/200

SAS J.MART ARCHITECTE
President :Joel MART architecte DPLG
Ordre des architectes Ile de France n° S18453
HUGUES ROSARIO GALANTE
Architecte DPLG
Ordre des architectes PACA n° 16005
8 avenue Paul Roussel
83990 SAINT TROPEZ

06.02.17	**PCMI 2**	**plan RDC 3**	**ech:**	**1/200**

SAS J.MART ARCHITECTE
President :Joel MART architecte DPLG
Ordre des architectes Ile de France n° S18453
HUGUES ROSARIO GALANTE
Architecte DPLG
Ordre des architectes PACA n° 16005
8 avenue Paul Roussel
83990 SAINT TROPEZ

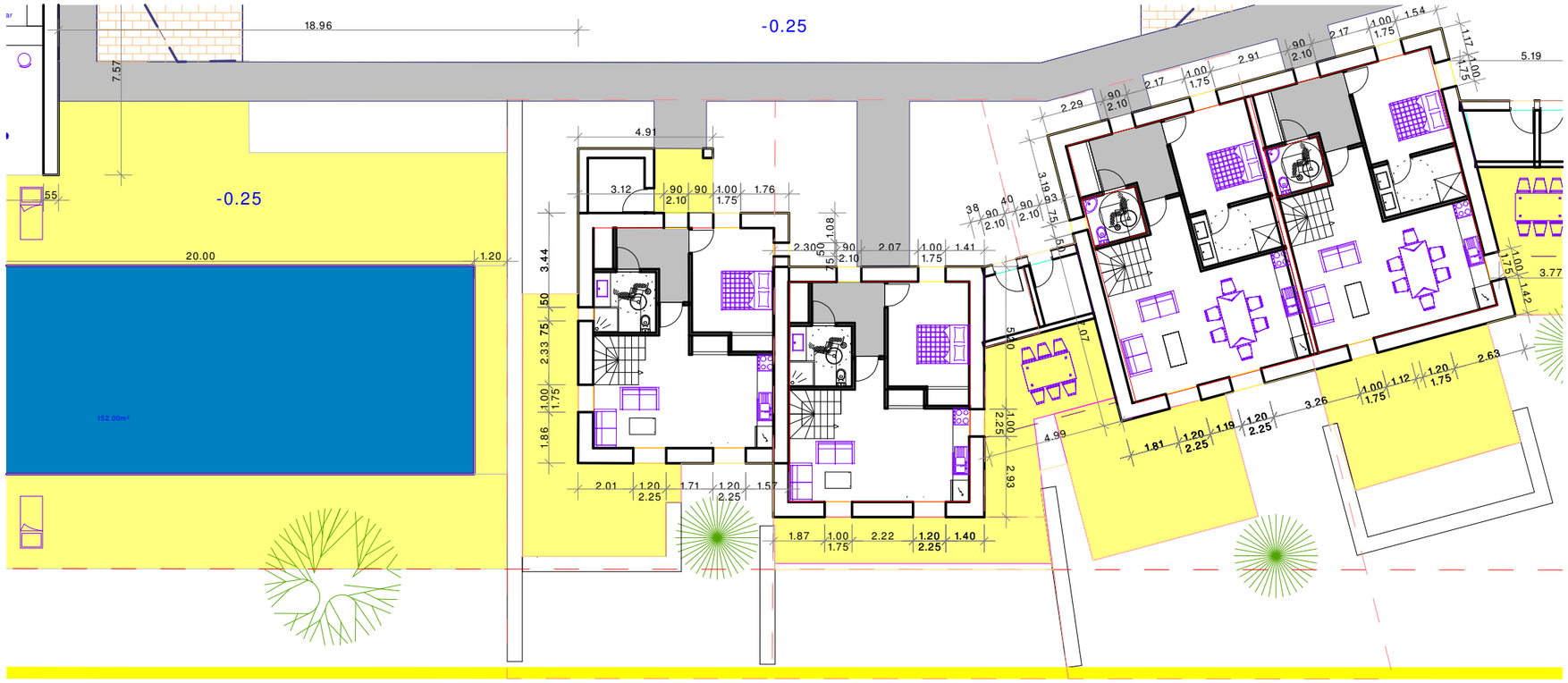

06.02.17	**PCMI 2**	**plan RDC 4**	**ech:**	**1/200**

SAS J.MART ARCHITECTE
President :Joel MART architecte DPLG
Ordre des architectes Ile de France n° S18453
HUGUES ROSARIO GALANTE
Architecte DPLG
Ordre des architectes PACA n° 16005
8 avenue Paul Roussel
83990 SAINT TROPEZ

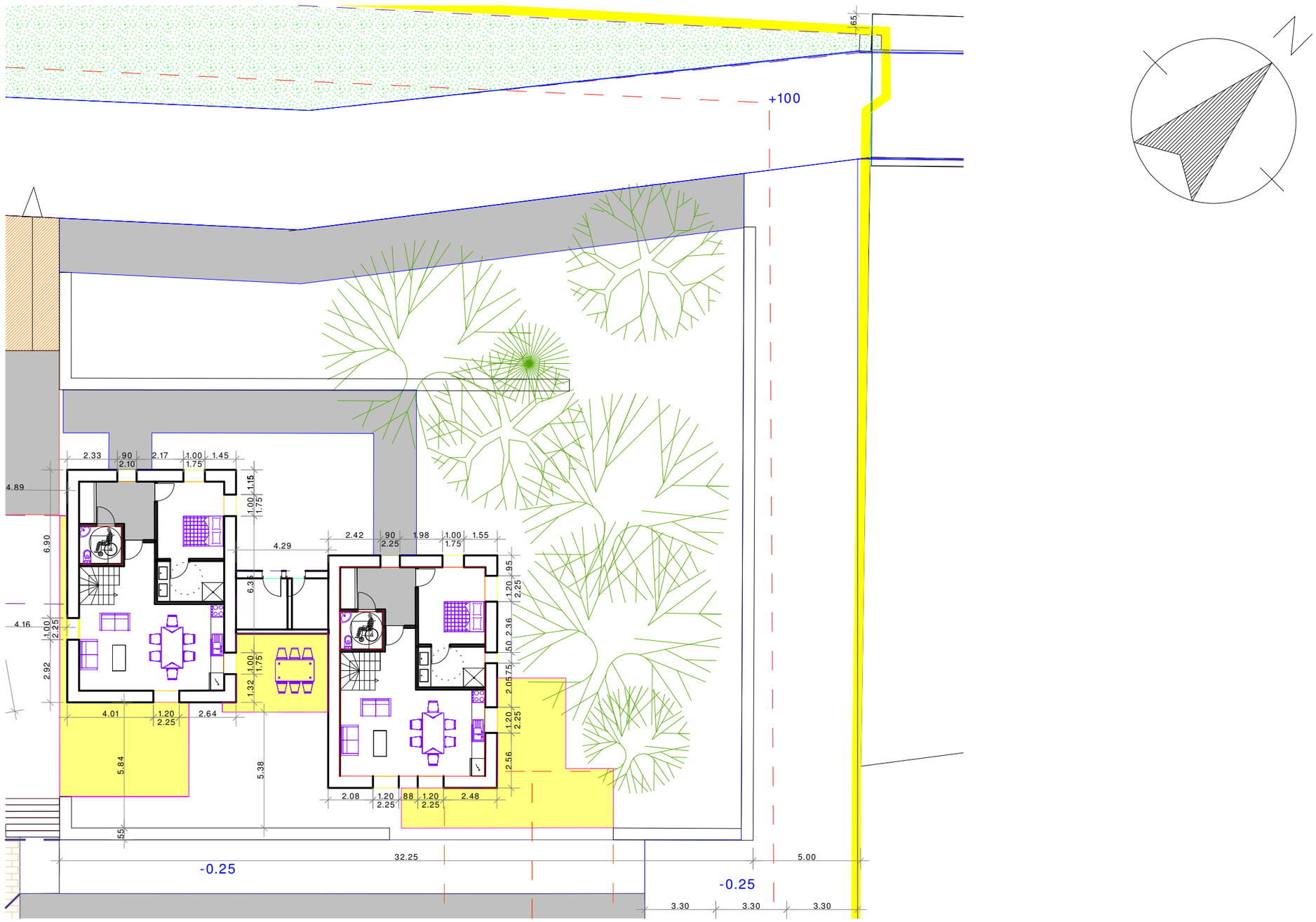

06.02.17	**PCMI 2**	**plan RDC 5**	**ech:**	**1/200**

SAS J.MART ARCHITECTE
President :Joel MART architecte DPLG
Ordre des architectes Ile de France n° S18453
HUGUES ROSARIO GALANTE
Architecte DPLG
Ordre des architectes PACA n° 16005
8 avenue Paul Roussel
83990 SAINT TROPEZ

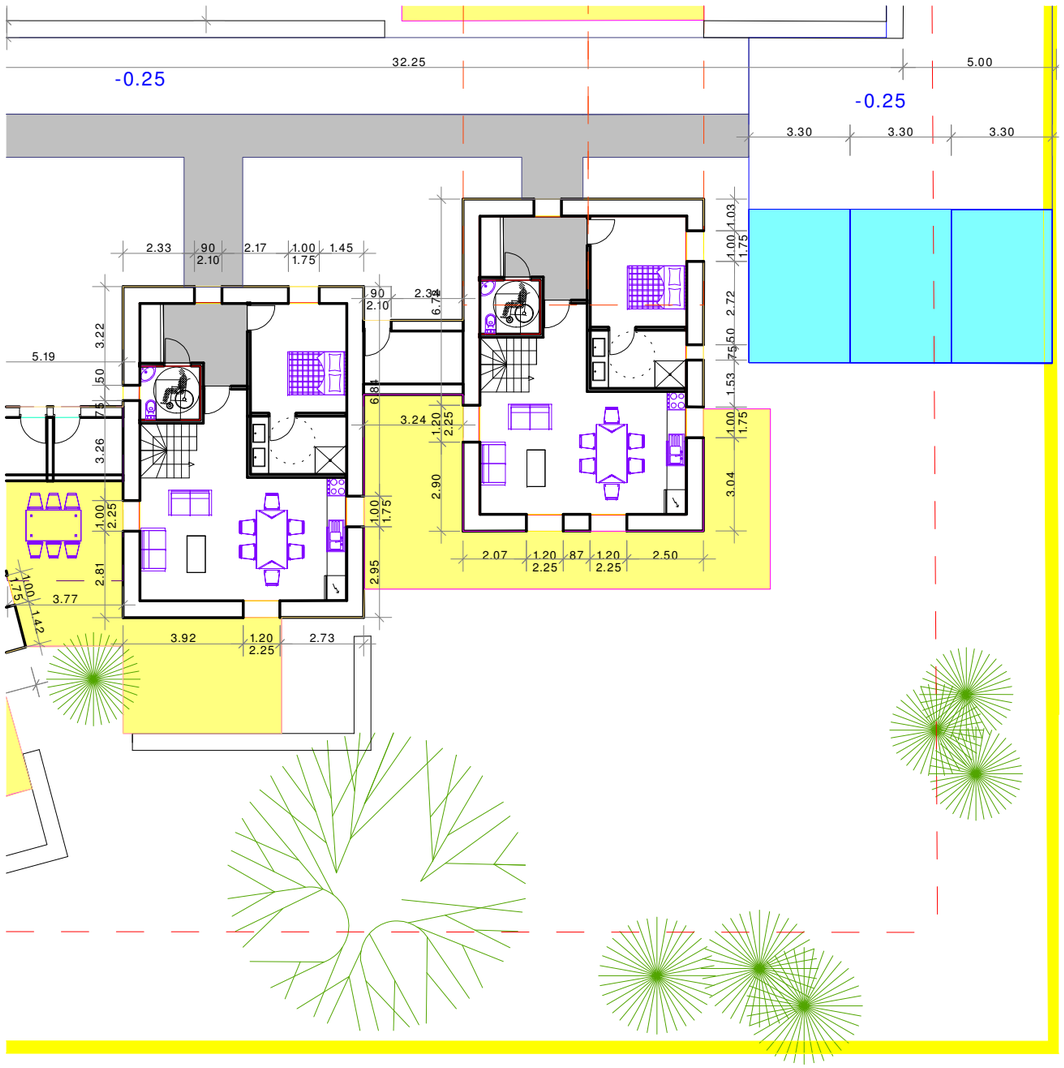

06.02.17	PCMI 2	plan RDC 6	ech:	1/200

SAS J.MART ARCHITECTE
President :Joel MART architecte DPLG
Ordre des architectes Ile de France n° S18453
HUGUES ROSARIO GALANTE
Architecte DPLG
Ordre des architectes PACA n° 16005
8 avenue Paul Roussel
83990 SAINT TROPEZ

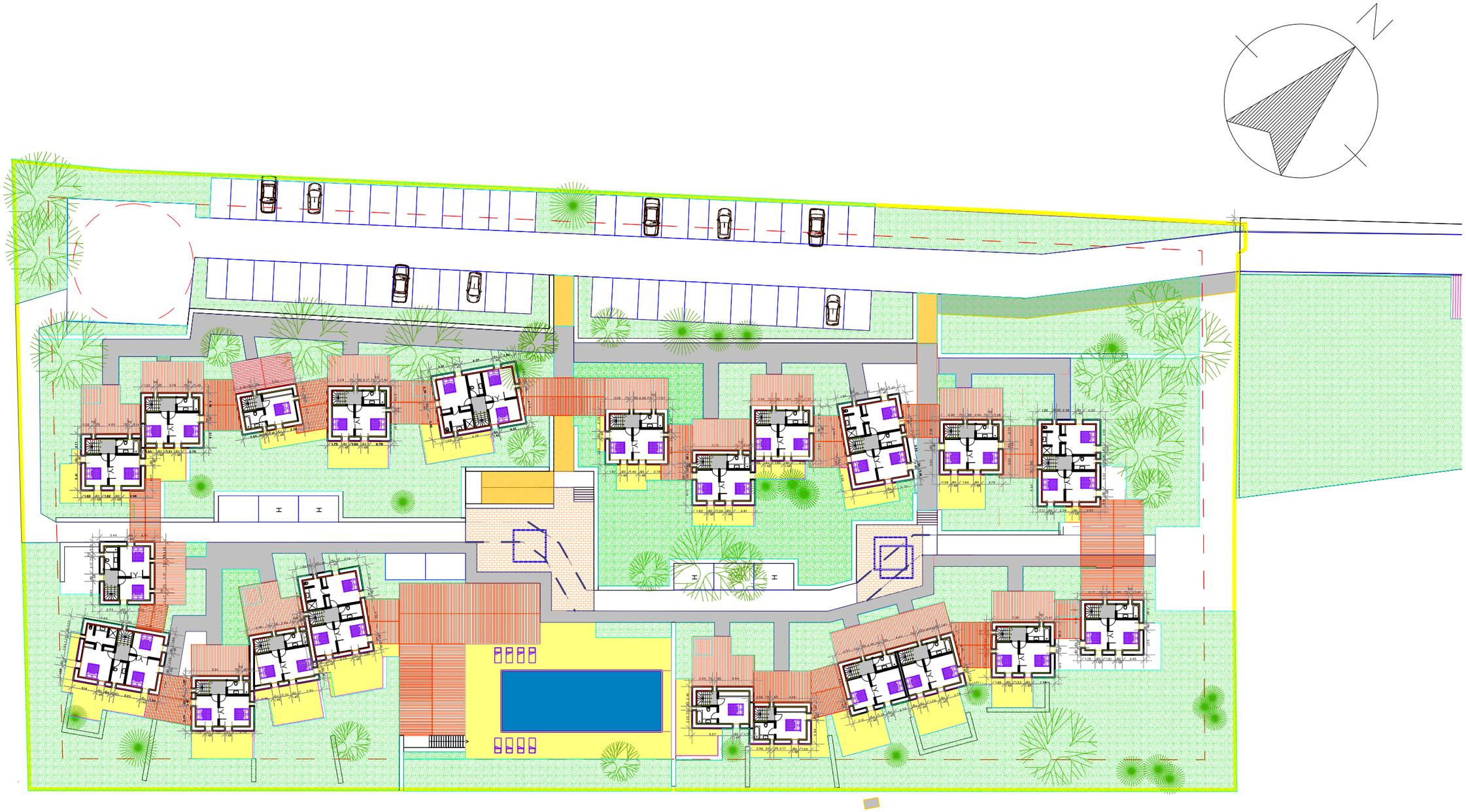

06.02.17	**PCMI 2**	**plan N1 ensemble**	**ech: 1/500**	SAS J.MART ARCHITECTE President :Joel MART architecte DPLG Ordre des architectes Ile de France n° S18453 HUGUES ROSARIO GALANTE Architecte DPLG Ordre des architectes PACA n° 16005 8 avenue Paul Roussel 83990 SAINT TROPEZ

06.02.17	**PCMI 2**	**plan etage 1**	**ech: 1/200**	SAS J.MART ARCHITECTE President :Joel MART architecte DPLG Ordre des architectes Ile de France n° S18453 HUGUES ROSARIO GALANTE Architecte DPLG Ordre des architectes PACA n° 16005 8 avenue Paul Roussel 83990 SAINT TROPEZ

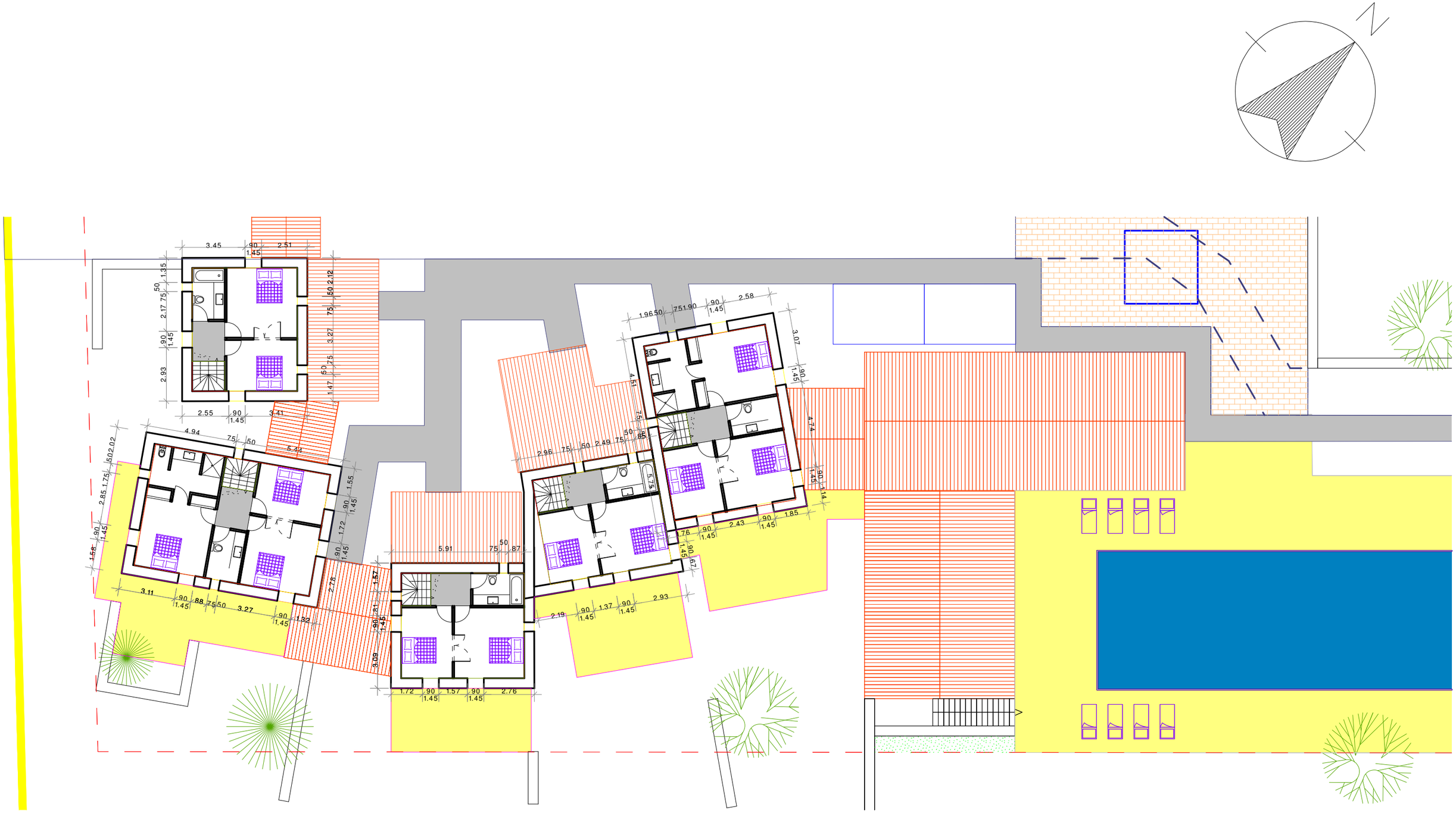

06.02.17	**PCMI 2**	**plan etage 2**	**ech:**	**1/200**

SAS J.MART ARCHITECTE
President :Joel MART architecte DPLG
Ordre des architectes Ile de France n° S18453
HUGUES ROSARIO GALANTE
Architecte DPLG
Ordre des architectes PACA n° 16005
8 avenue Paul Roussel
83990 SAINT TROPEZ

06.02.17	**PCMI 2**	**plan etage 3**	**ech:**	**1/200**

SAS J.MART ARCHITECTE
President :Joel MART architecte DPLG
Ordre des architectes Ile de France n° S18453
HUGUES ROSARIO GALANTE
Architecte DPLG
Ordre des architectes PACA n° 16005
8 avenue Paul Roussel
83990 SAINT TROPEZ

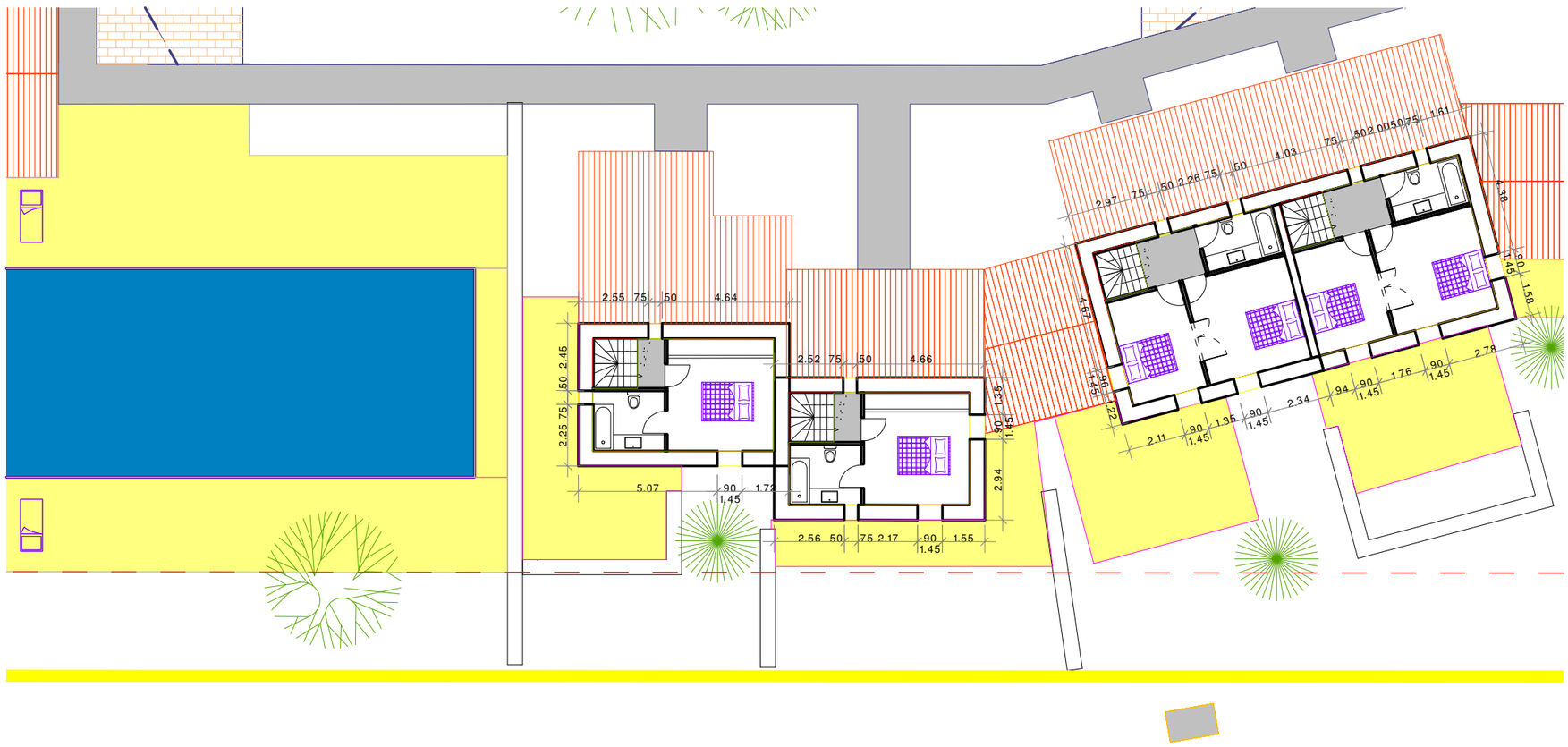

06.02.17	PCMI 2	plan etage 4	ech:	1/200

SAS J.MART ARCHITECTE
President :Joel MART architecte DPLG
Ordre des architectes Ile de France n° S18453
HUGUES ROSARIO GALANTE
Architecte DPLG
Ordre des architectes PACA n° 16005
8 avenue Paul Roussel
83990 SAINT TROPEZ

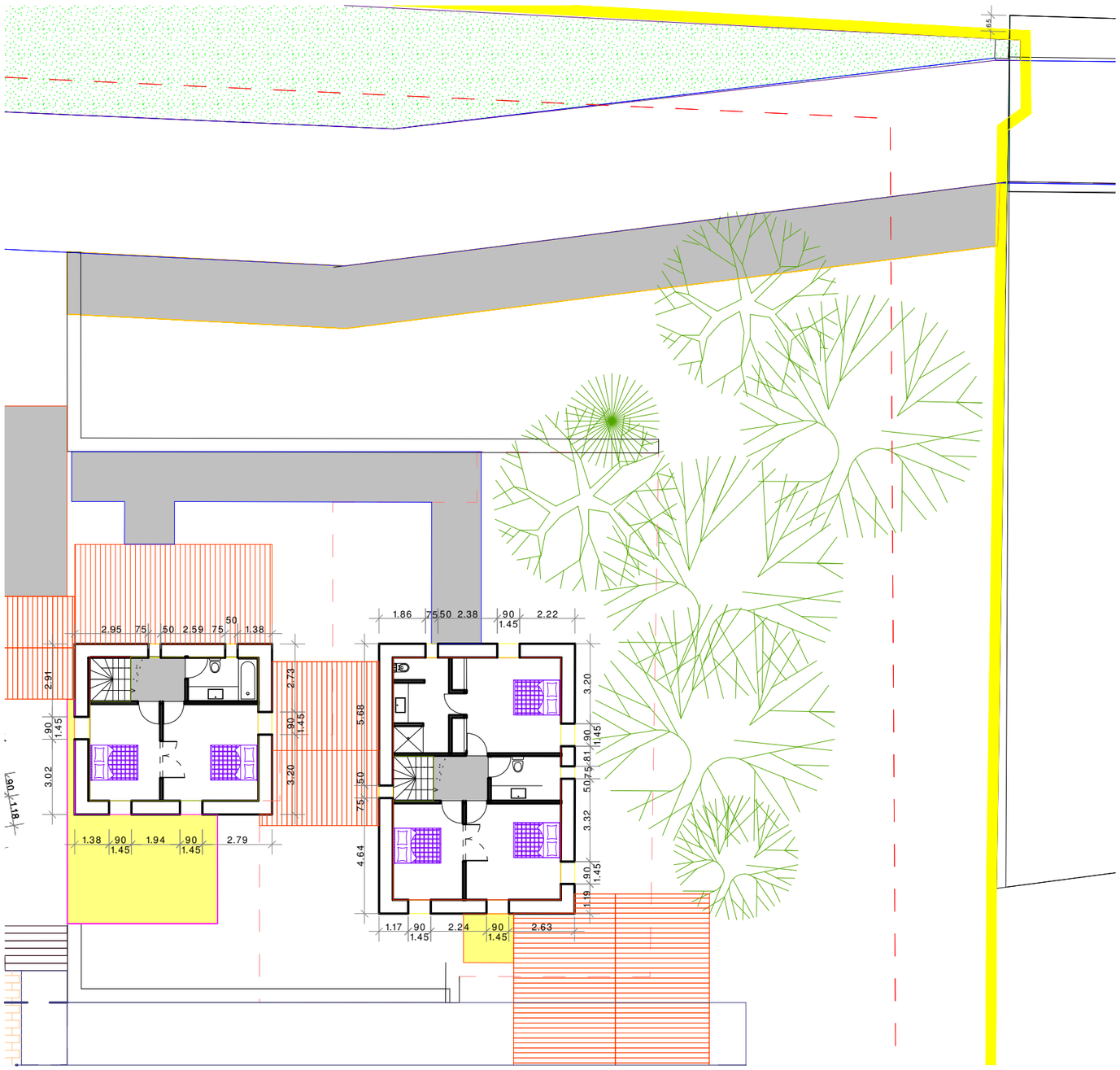

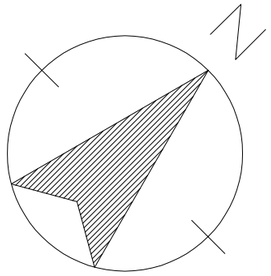

06.02.17	**PCMI 2**	**plan etage 5**	**ech:**	**1/200**

SAS J.MART ARCHITECTE
President :Joel MART architecte DPLG
Ordre des architectes Ile de France n° S18453
HUGUES ROSARIO GALANTE
Architecte DPLG
Ordre des architectes PACA n° 16005
8 avenue Paul Roussel
83990 SAINT TROPEZ

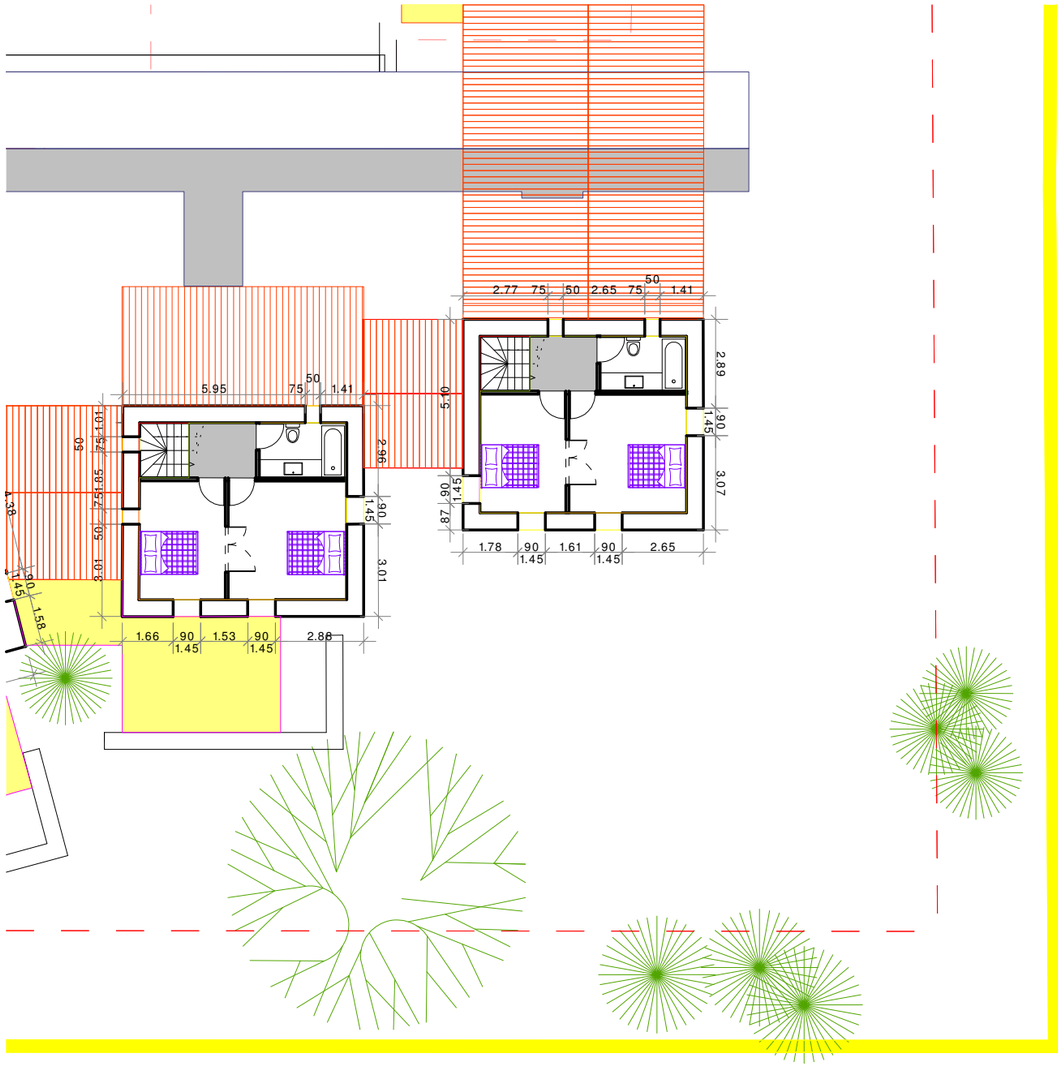

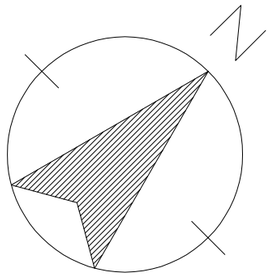

06.02.17	**PCMI 2**	**plan etage 6**	**ech:**	**1/200**

SAS J.MART ARCHITECTE
President :Joel MART architecte DPLG
Ordre des architectes Ile de France n° S18453
HUGUES ROSARIO GALANTE
Architecte DPLG
Ordre des architectes PACA n° 16005
8 avenue Paul Roussel
83990 SAINT TROPEZ

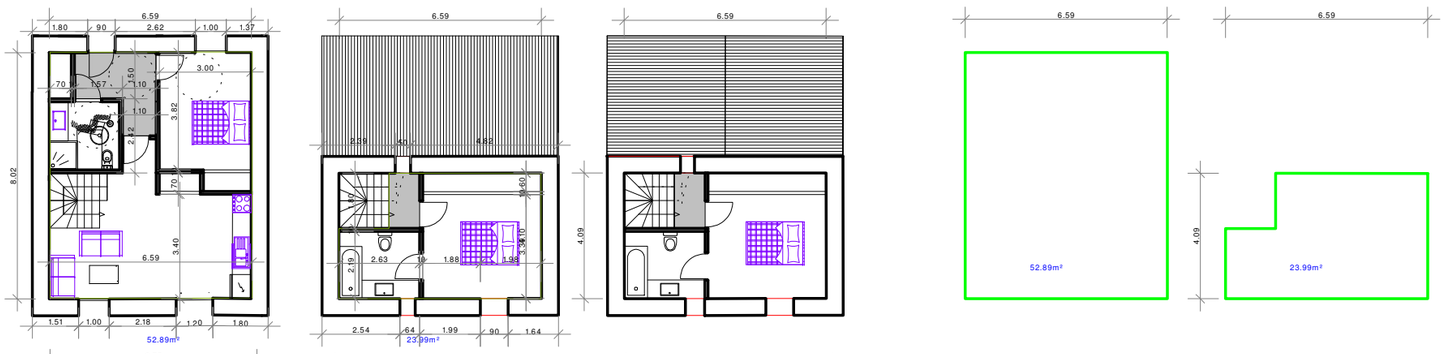

T3

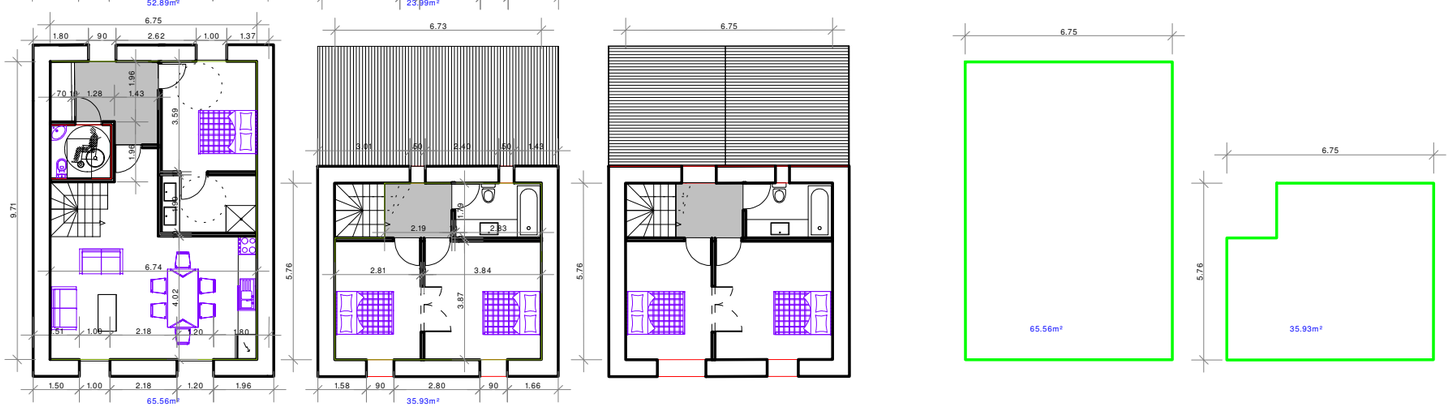

T5

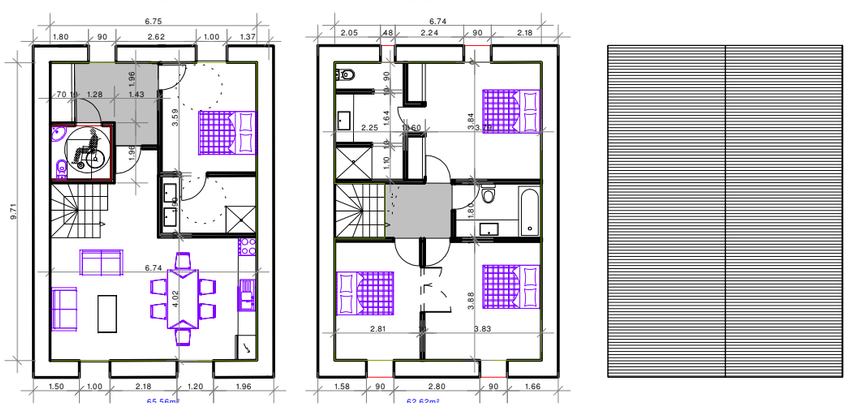

T4

06.02.17	**annexe**	**cellules type**	**ech:**	**1/200**

SAS J.MART ARCHITECTE
President :Joel MART architecte DPLG
Ordre des architectes Ile de France n° S18453
HUGUES ROSARIO GALANTE
Architecte DPLG
Ordre des architectes PACA n° 16005
8 avenue Paul Roussel
83990 SAINT TROPEZ

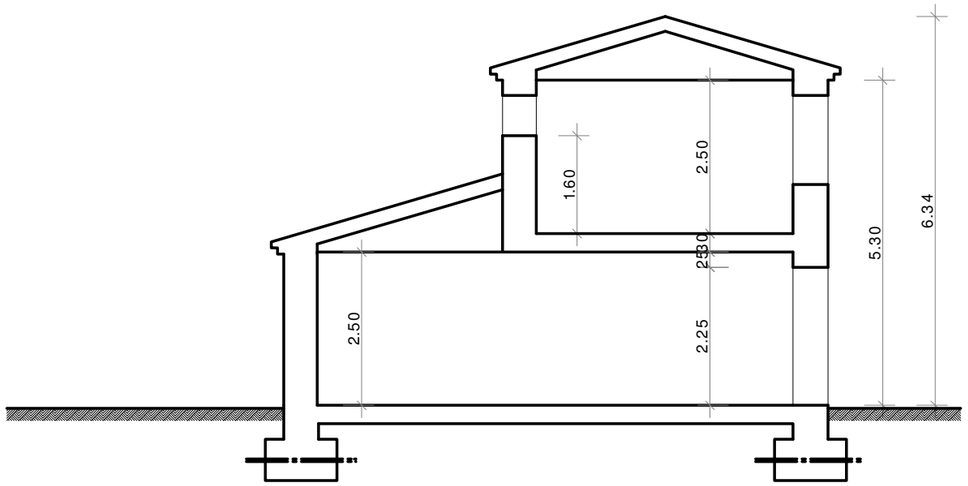

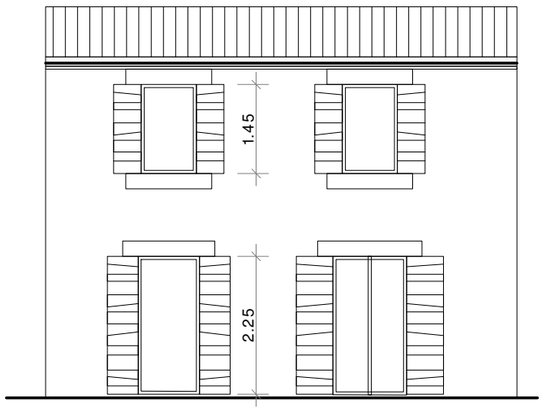

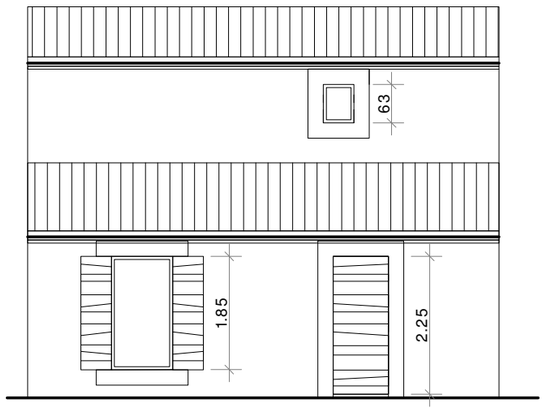

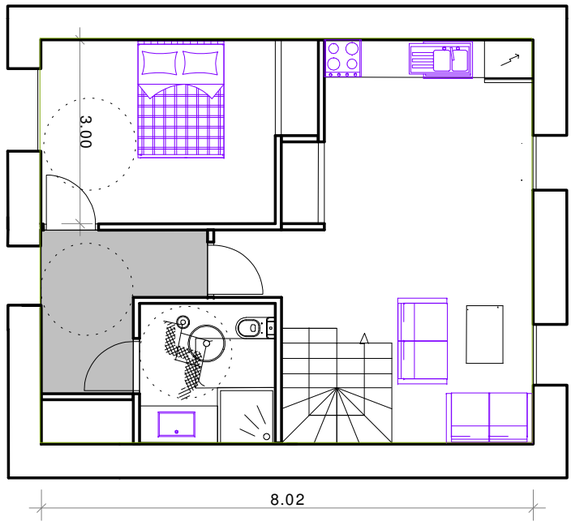

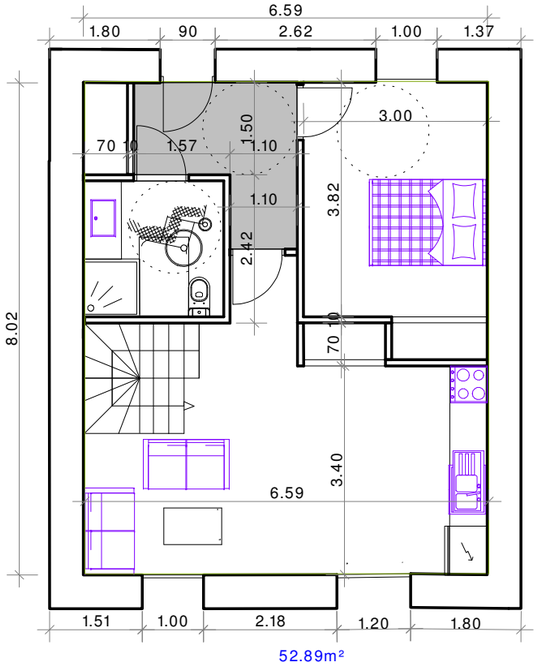

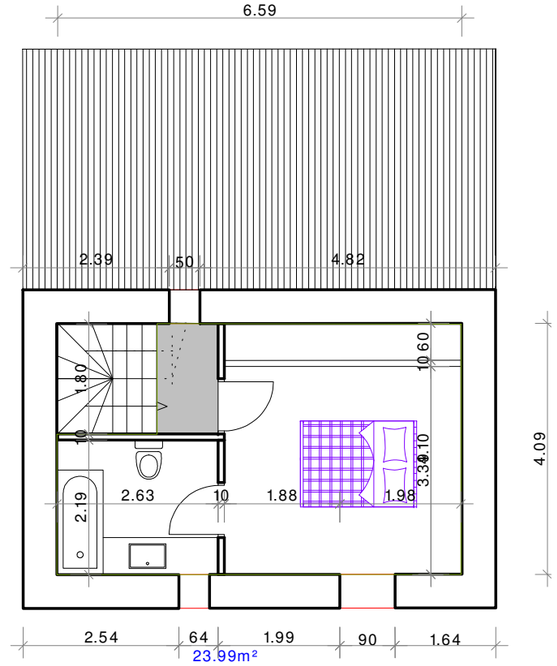

02.06.17	**annexe**	**cellules type T3**	**ech:**	**1/100**

SAS J.MART ARCHITECTE
Président :Joel MART architecte DPLG
Ordre des architectes Ile de France n° S18453
HUGUES ROSARIO GALANTE
Architecte DPLG
Ordre des architectes PACA n° 16005
8 avenue Paul Roussel
83990 SAINT TROPEZ

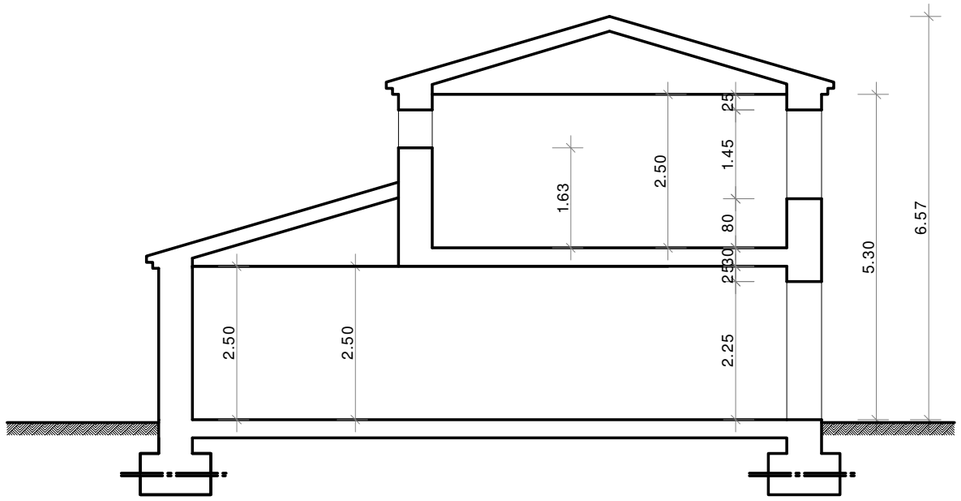

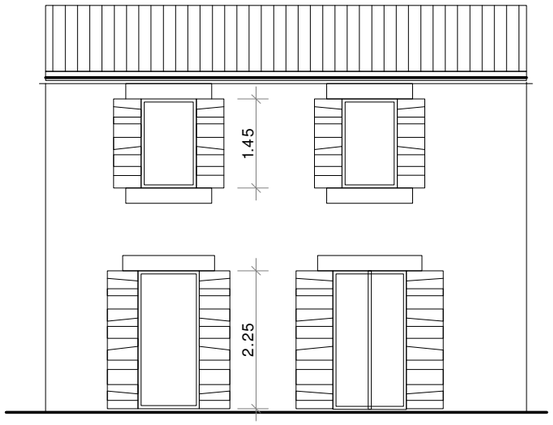

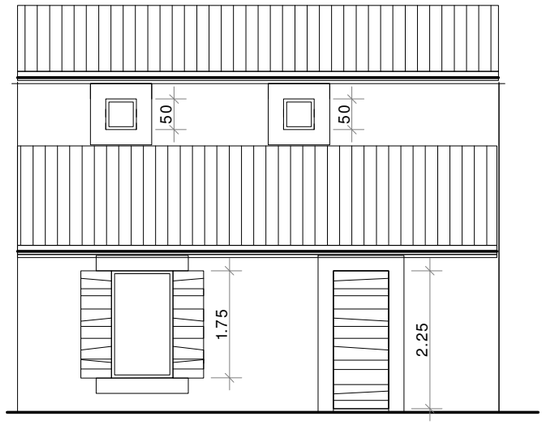

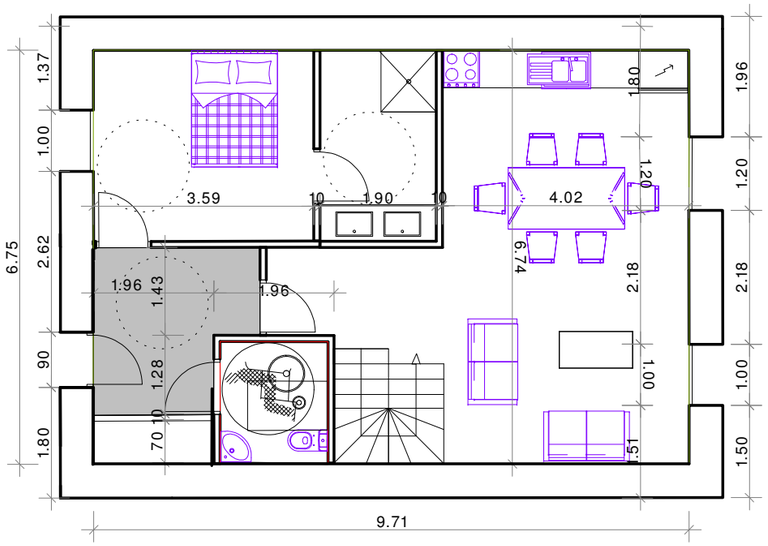

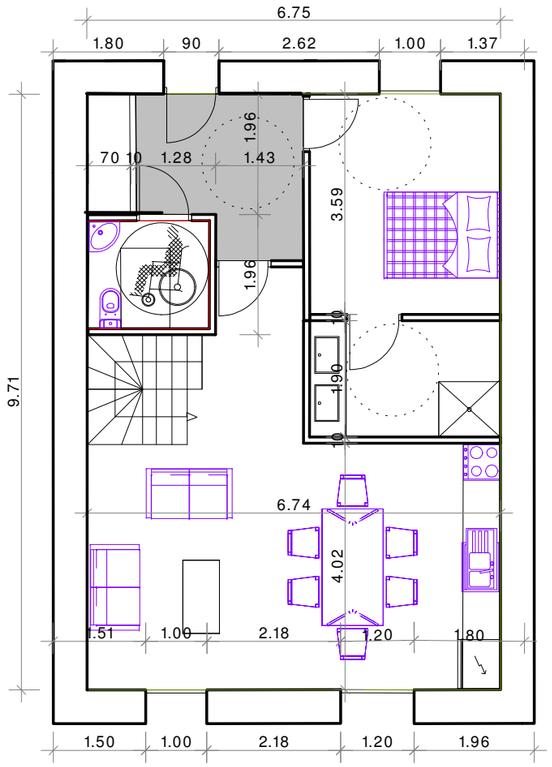

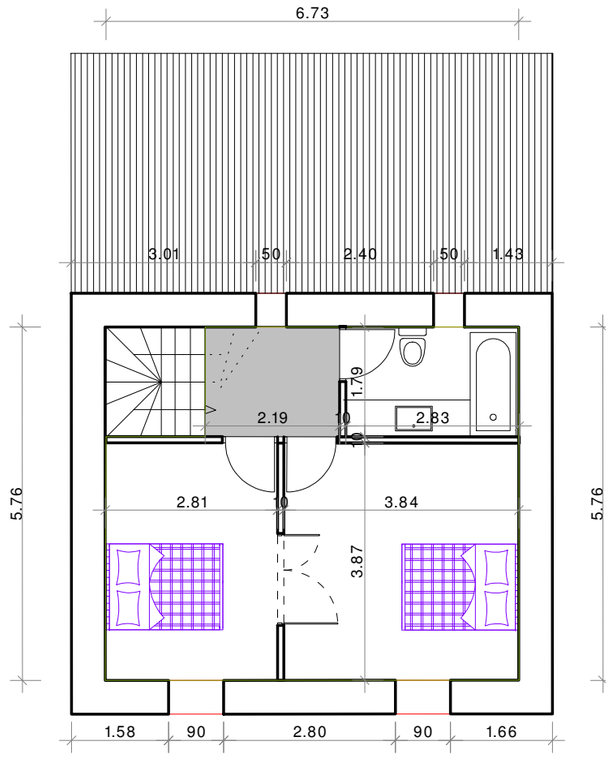

06.02.17	**annexe**	**cellules type T4**	**ech: 1/100**	SAS J.MART ARCHITECTE President :Joel MART architecte DPLG Ordre des architectes Ile de France n° S18453 HUGUES ROSARIO GALANTE Architecte DPLG Ordre des architectes PACA n° 16005 8 avenue Paul Roussel 83990 SAINT TROPEZ

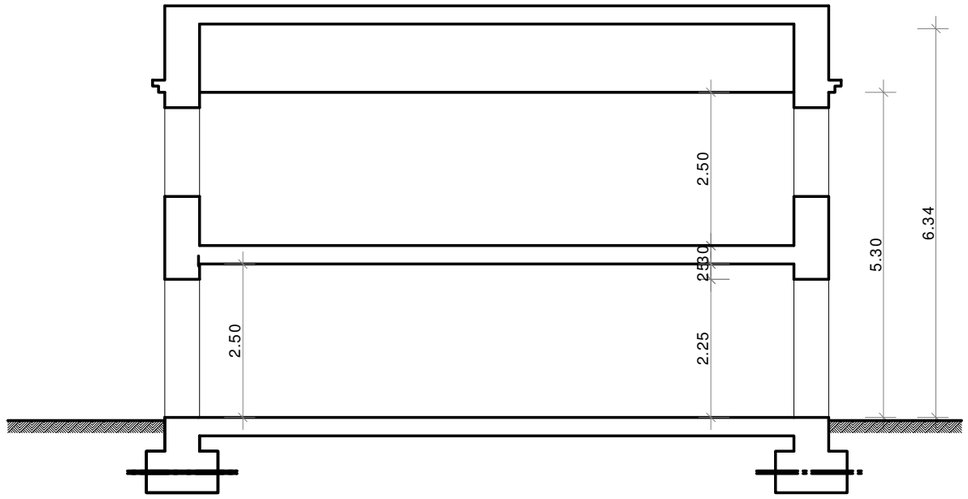

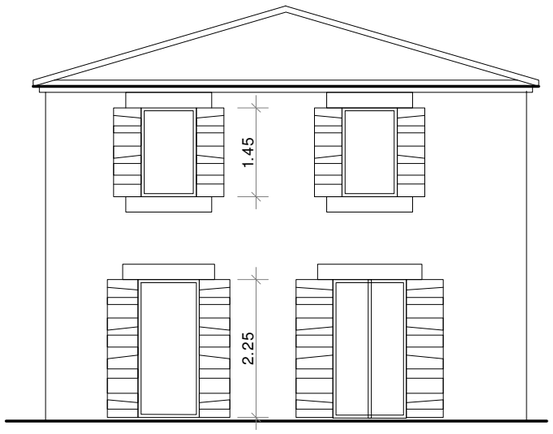

65.56m²

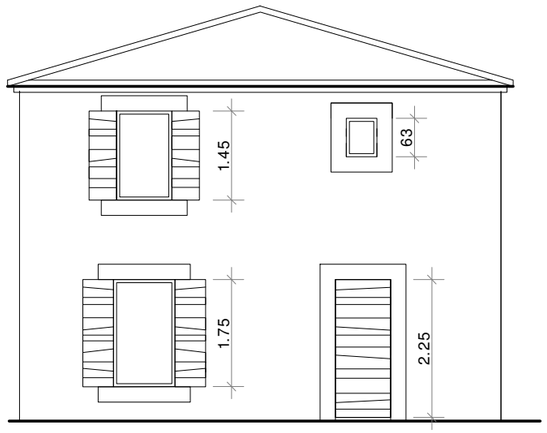

35.93m²

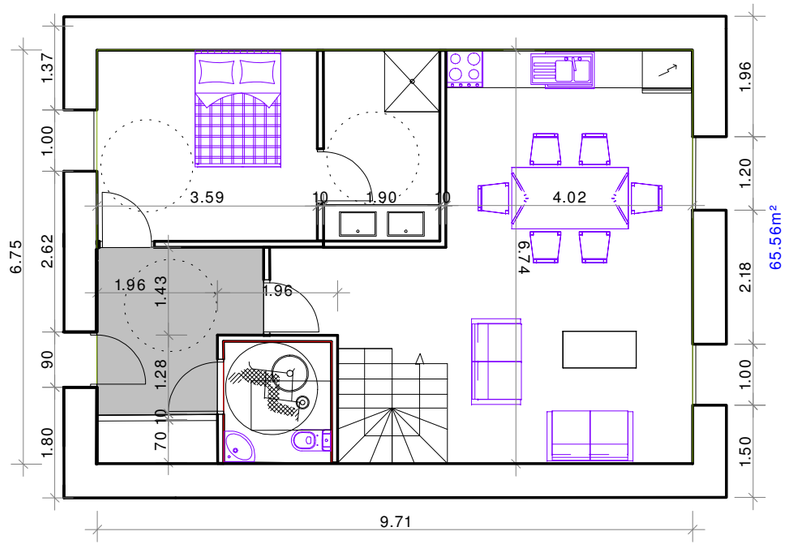

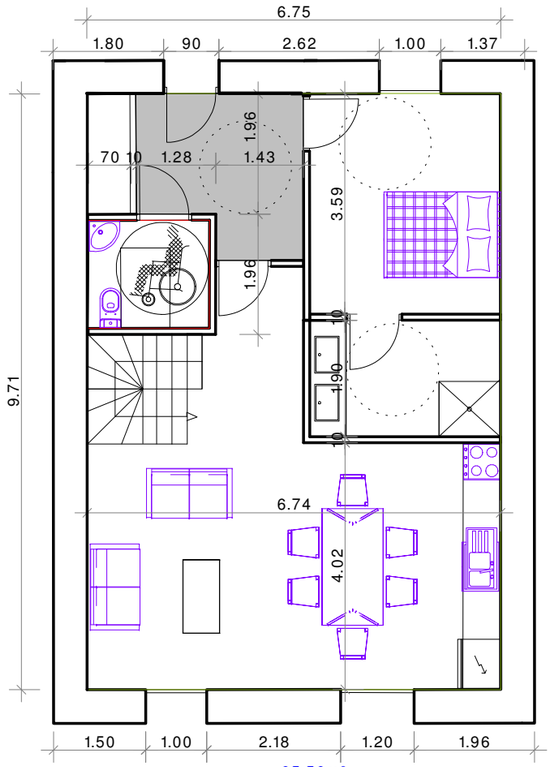

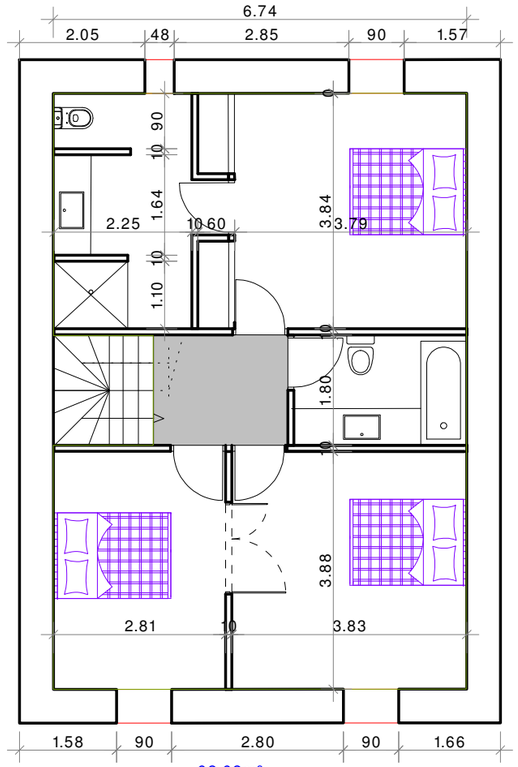

06.02.17	**annexe**	**cellules type T5**	**ech: 1/100**	SAS J.MART ARCHITECTE President :Joel MART architecte DPLG Ordre des architectes Ile de France n° S18453 HUGUES ROSARIO GALANTE Architecte DPLG Ordre des architectes PACA n° 16005 8 avenue Paul Roussel 83990 SAINT TROPEZ

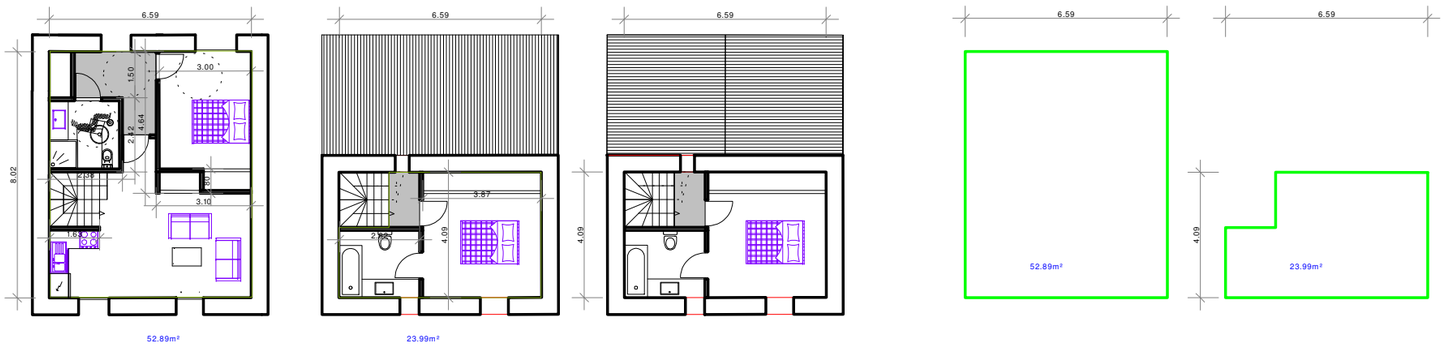

T3

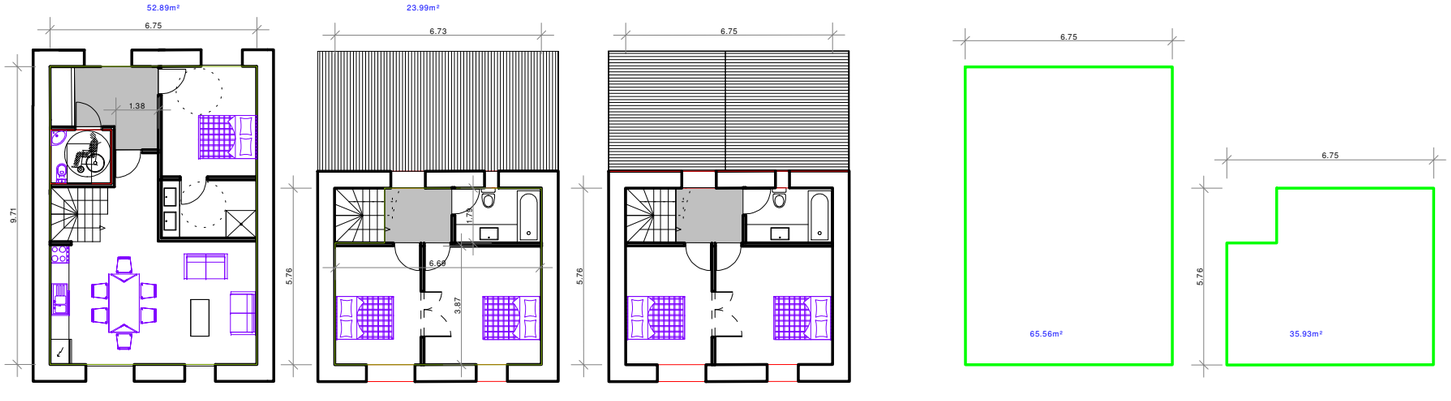

T5

T4

06.02.17	annexe	cellules type	ech:	1/200

SAS J.MART ARCHITECTE
President :Joel MART architecte DPLG
Ordre des architectes Ile de France n° S18453
HUGUES ROSARIO GALANTE
Architecte DPLG
Ordre des architectes PACA n° 16005
8 avenue Paul Roussel
83990 SAINT TROPEZ

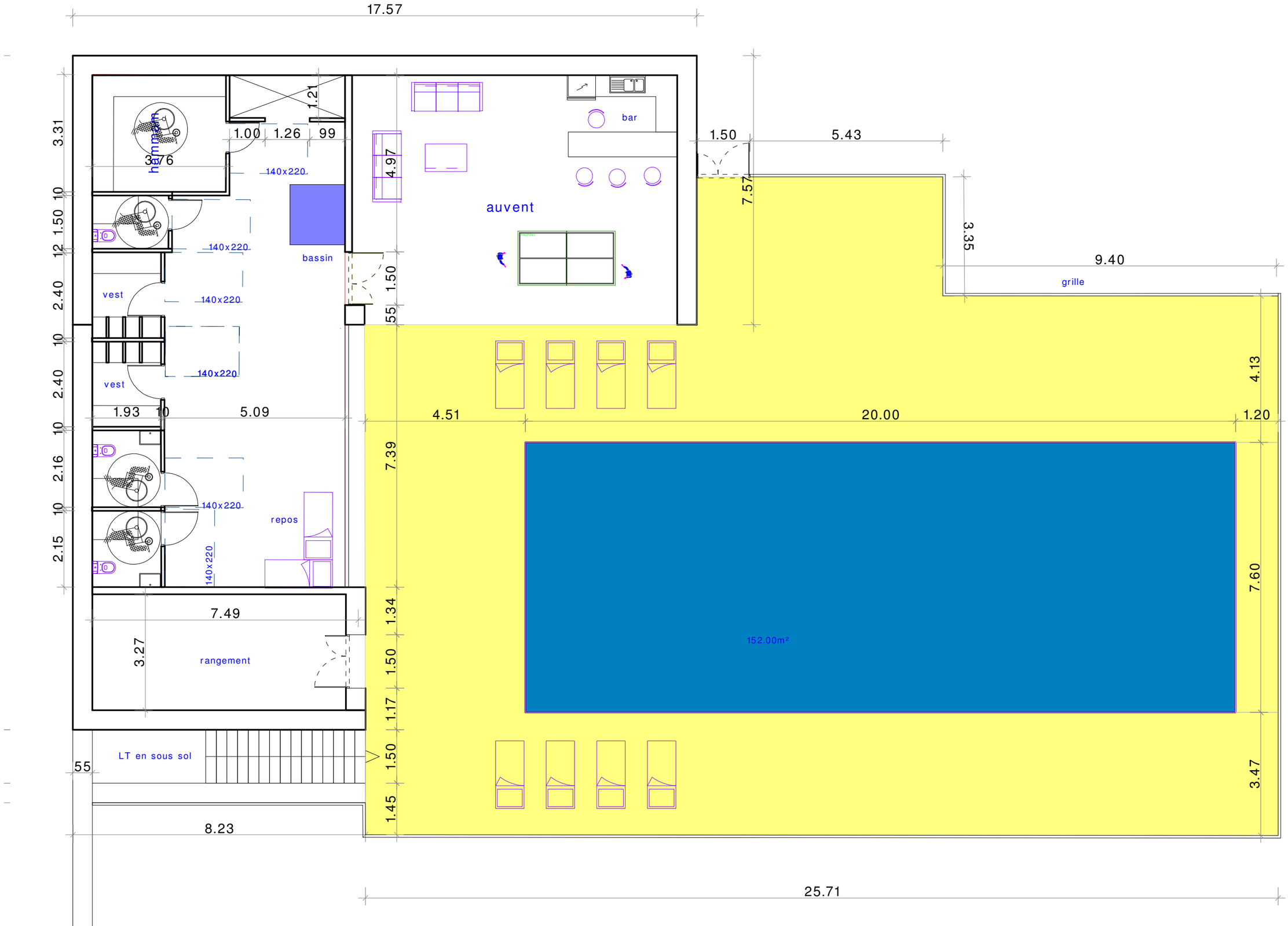

06.02.17	**annexe**	**plan pool house**	**ech:**	**1/100**

SAS J.MART ARCHITECTE
President :Joel MART architecte DPLG
Ordre des architectes Ile de France n° S18453
HUGUES ROSARIO GALANTE
Architecte DPLG
Ordre des architectes PACA n° 16005
8 avenue Paul Roussel
83990 SAINT TROPEZ

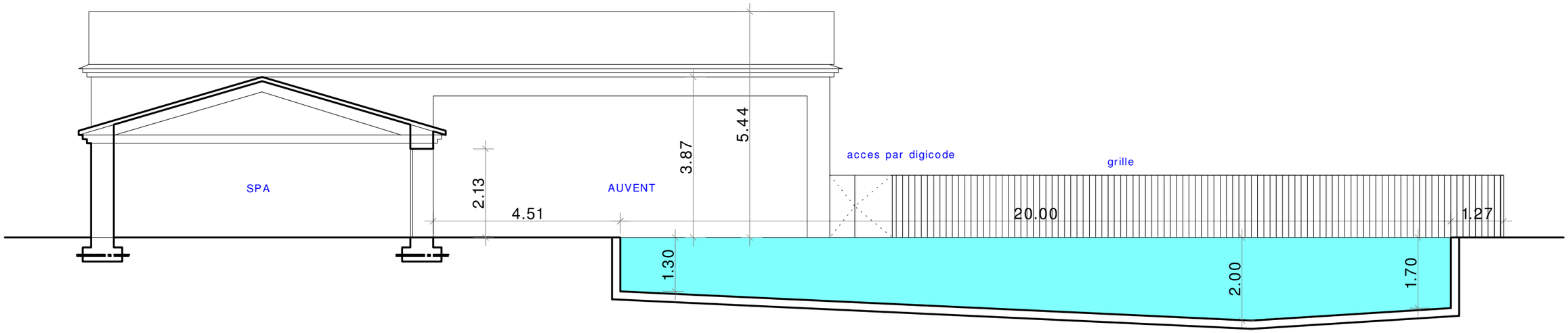

06.02.17	**annexe**	**coupe piscine**	**ech:**	**1/100**

SAS J.MART ARCHITECTE
President :Joel MART architecte DPLG
Ordre des architectes Ile de France n° S18453
HUGUES ROSARIO GALANTE
Architecte DPLG
Ordre des architectes PACA n° 16005
8 avenue Paul Roussel
83990 SAINT TROPEZ